

ИНИС КЦ

ТО-НЕТ скуп, Мај 2018. Андревље

ИНИС КЦ

- Марко Тиквић - Софтвер инжењер ТО-НЕТ д.о.о,
marko.tikvic@to-net.rs
- Сандра Милић-Сентиванац - Софтвер инжењер ТО-НЕТ
д.о.о, sandra.milic@to-net.rs
- Стеван Филиповић - Софтвер инжењер ТО-НЕТ д.о.о,
stevan.filipovic@to-net.rs
- Драган Вигњевић - Руководилац комерцијалног сектора
Нови Сад Гас, dragan.vignjevic@novisadgas.rs

- Закон о енергетици "Службени гласник РС" бр. 145/2014
- Крајњи купци природног гаса бирају снабдевача
- Домаћинства и мали потрошачи задржавају право на јавно снабдевање
- Лиценцирани снабдевачи за купце без права на јавно снабдевање

ИНИС КЦ

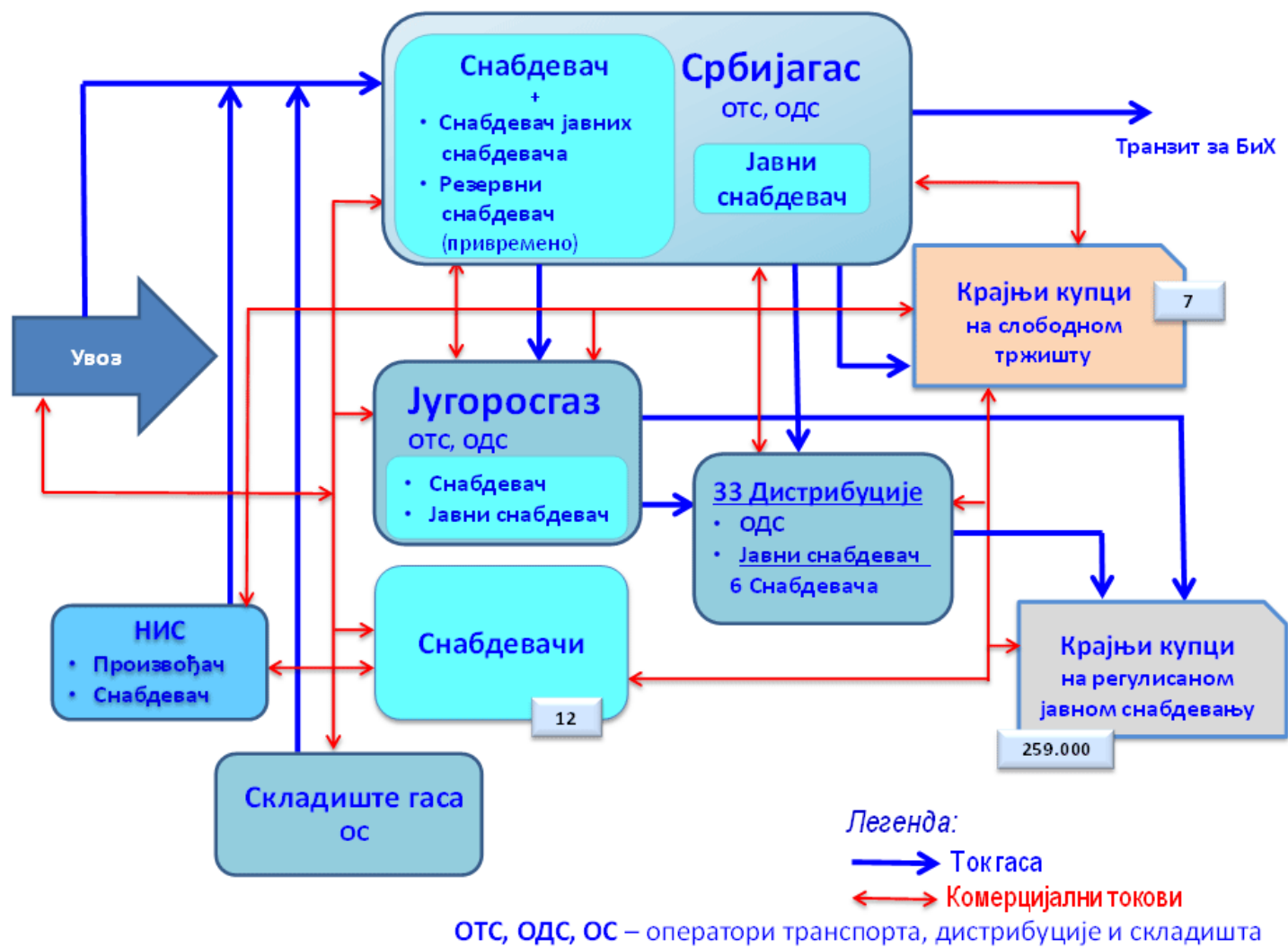

- Транспорт, дистрибуција, лиценцирани снабдевачи

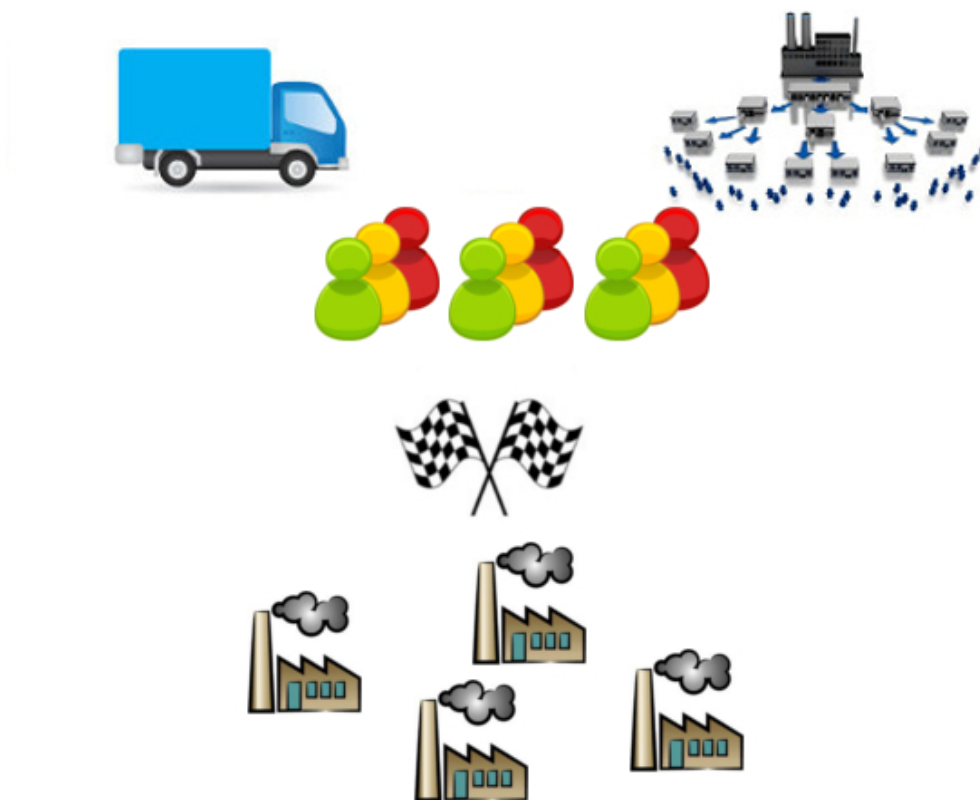

ИНИС КЦ

- Уговори
- Алокације количина
- Номинације
- Балансирање количина
- Цене и мрежарине



- Права корисника апликације



Права администратора



Права руководиоца

- Филтрирање купаца

Navigation bar: **KOMERCIJALNI SEKTOR**, KOMERCIJALNI SEKTOR, SNABDEVANJE, JAVNO, ODS, DRUGI SNABDEVAČ, DRUGI ODS, ZGRADARSTVO

Sidebar: **UPRAVLJANJE**
KUPCI
MESTA ISPORUKE
EVIDENCIJA ODS I OTS
EVIDENCIJA SNABDEVAČA
UGOVORI
RIZICI

Main content: **KUPCI**
SNABDEVAČ: SVI
ODS: SVI
PRIKAŽI

SNABDEVAČ dropdown menu:
SVI
SRBIJAGAS SNABDEVAČ
NOVI SAD GAS SNABDEVAČ
REZERVNI SNABDEVAČ SRBIJAGAS
NOVI SAD GAS JAVNI SNABDEVAČ
JKP STANDARD ADA

- Уговори

UGOVORI ✕

| | |
|---------------------|-----------------------------------|
| DATUM VAŽENJA | 31.12.2098. |
| SNABDEVAČ | NOVI SAD GAS SNABDEVAČ |
| ODS | ODS NOVI SAD GAS |
| PRODAVAC | komercijalni sektor |
| PRODAVAC (TELEFON) | 0214771020 |
| PRODAVAC (E-MAIL) | komercijalni_sektor@novisadgas.rs |
| NAPOMENA | - |
| J/S | S |
| REZERVNO | NE |
| INTERNI | NE |
| AKTIVAN | |
| ROK PLAĆANJA (DANA) | |

PORUDŽBENICE

← POVRATAK **PORUDŽBENICE** (RADOŠNO DETINJSTVO, 08/15)

Q Globalni filter

| | | | BROJ UGOVORA ↕ | ŠIFRA MESTA ISPORUKE ↕ | MESTO ISPORUKE ↕ | JANUAR ↕ | FEBRUAR ↕ | MART ↕ |
|---|------|-----|----------------|------------------------|-----------------------|----------|-----------|--------|
| | | | | | | | | |
| ▶ | 1 | 📶 📶 | 08/15 | 48775 | PU/NO - KOBILJA 2 | 0 | 0 | 0 |
| ▶ | 2 | 📶 📶 | 08/15 | 232 | PU/NO - KOBILJA 1 | 0 | 0 | 0 |
| ▶ | 3 | 📶 📶 | 08/15 | 484 | PU/NO - DUBA | 0 | 0 | 0 |
| ▶ | 4 | 📶 📶 | 08/15 | 234 | PU/NO - PUČIĆ | 0 | 0 | 0 |
| ▶ | 5 | 📶 📶 | 08/15 | 676 | PU/NO - BEOGRAD | 0 | 0 | 0 |
| ▶ | 6 | 📶 📶 | 08/15 | 36 | PU/NO - ZIMJI | 0 | 0 | 0 |
| ▶ | 7 | 📶 📶 | 08/15 | 1330 | PU/NO - PRINČIĆ | 0 | 0 | 0 |
| ▶ | 8 | 📶 📶 | 08/15 | 6 | PU/NO - PLAVIĆ SUPERM | 0 | 0 | 0 |
| ▶ | 9 | 📶 📶 | 08/15 | 1720 | PU/NO - LEMBA | 0 | 0 | 0 |
| ▶ | 10 | 📶 📶 | 08/15 | 136 | PU/NO - DUBAVIĆI ČET | 0 | 0 | 0 |
| ▶ | 11 | 📶 📶 | 08/15 | 1768 | PU/NO - LACTA | 0 | 0 | 0 |
| ▶ | 12 | 📶 📶 | 08/15 | 601 | PU/NO - ČIKENIĆI | 0 | 0 | 0 |
| ▶ | 13 | 📶 📶 | 08/15 | 1244 | PU/NO - KOCICA | 0 | 0 | 0 |
| ▶ | 14 | 📶 📶 | 08/15 | 1801 | PU/NO - NEVEN | 0 | 0 | 0 |
| ▶ | 15 | 📶 📶 | 08/15 | 1340 | PU/NO - DUBA | 0 | 0 | 0 |
| ▶ | 16 | 📶 📶 | 08/15 | 1624 | PU/NO - ŽIVKOVIĆ | 0 | 0 | 0 |
| ▶ | 17 | 📶 📶 | 08/15 | 475 | PU/NO - BUBANJARA | 0 | 0 | 0 |
| ▶ | 18 | 📶 📶 | 08/15 | 1754 | PU/NO - ŽIVKOVIĆI ČET | 0 | 0 | 0 |
| ▶ | 19 | 📶 📶 | 08/15 | 110 | PU/NO - DUBA | 0 | 0 | 0 |
| ▶ | 20 | 📶 📶 | 08/15 | 388 | PU/NO - VEŠIĆI ČET | 0 | 0 | 0 |
| | SUMA | | | | | 0 | 0 | 0 |

• Алокације количина

ALOKACIJE POSLATO PERIOD 18/03 PRIKAŽI IZMENI

EXCEL CSV ŠTAMPAJ GRAFIK

| ID | PPM | ULAZ UKUPNO | IZLAZ UKUPNO | % GUBITKA | ODS RAZLIKA ULAZ IZLAZ | SNABDEVANJE | JAVNO | REZERVNO | DRUGI SNABDEVAČ | SOPSTVENA POTROŠNJA |
|----|-----|-------------|--------------|-----------|------------------------------|-------------|-----------|----------|--------------------|------------------------|
| | | 2.208.868 | 2.190.912 | 0,81 | 17.956 | 151.220 | 2.035.046 | | 4.646 | |
| | | 2.208.868 | 2.190.912 | 0,81 | 17.956 | 151.220 | 2.035.046 | 0 | 4.646 | 0 |

Prikaz redova: 1 od 29

• Балансирање количина

BILANSIRANJE KOLIČINA PERIOD 18/03 PRIKAŽI

Q fut EXCEL CSV ŠTAMPAJ

| | PERIOD | PPM NAZIV | ULAZ UKUPNO | IZLAZ UKUPNO | % GUBITKA | ODS RAZLIKA ULAZ IZLAZ | SNABDEVANJE | JAVNO | REZERVNO | DRUGI SNABDEVAČ |
|------|--------|-----------|-------------|--------------|-----------|------------------------|-------------|-----------|----------|-----------------|
| 7 | 18/03 | FUTOG | 1.765.217 | 1.677.827 | 4,95 | 87.390 | 164.532 | 1.512.759 | | 536 |
| SUMA | | | 1.765.217 | 1.677.827 | 4,95 | 87.390 | 164.532 | 1.512.759 | 0 | 536 |

Prikaz redova: 1 od 29

| PM NAZIV | KATEGORIJA | BROJ NEOČITANIH | PAUŠAL PROSEK | PAUŠAL KOLIČINA | DODATA KOLIČINA | UKUPNO PAUŠAL PROSEK | UKUPNO PAUŠAL KOLIČINA |
|----------|------------|-----------------|---------------|-----------------|-----------------|----------------------|------------------------|
| | OSTALI | 1 | 0 | 0 | | | |
| | MPD | 658 | 29 | 19.082 | 80 | 109 | 71.722 |
| | | 659 | | 19.082 | | | 71.722 |

Prikaz redova: 2 od 2

| | | | | | | | | | | | |
|-----------|-----------|------|--------|---------|-----------|---|-----|---|---------|-------|--------|
| 1.765.217 | 1.677.827 | 4,95 | 87.390 | 164.532 | 1.512.759 | 0 | 536 | 0 | 251.922 | 4.369 | 18.766 |
|-----------|-----------|------|--------|---------|-----------|---|-----|---|---------|-------|--------|

1

Prikaz redova: 1 od 29

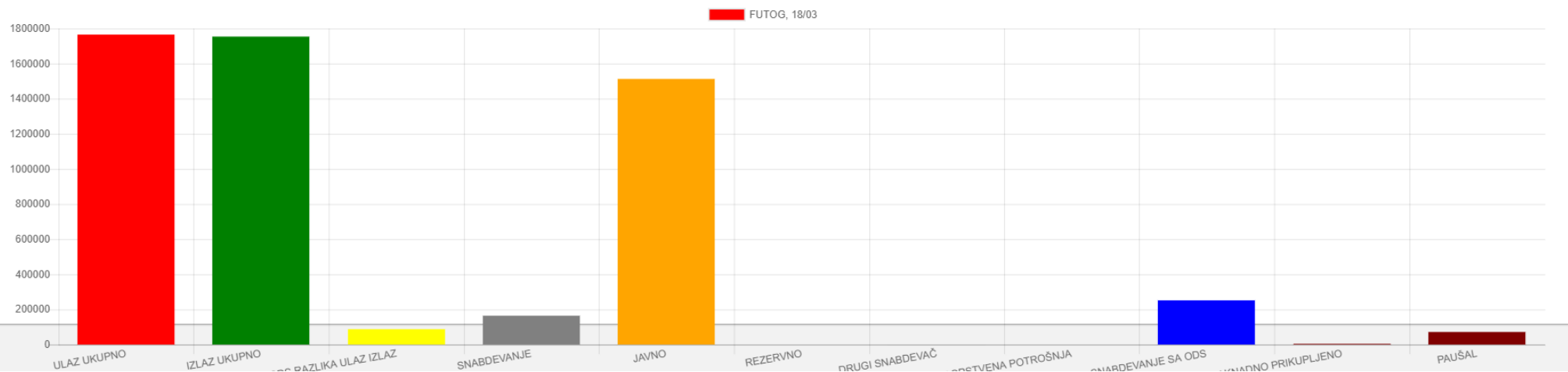

- Номинације

Q-T дијаграм

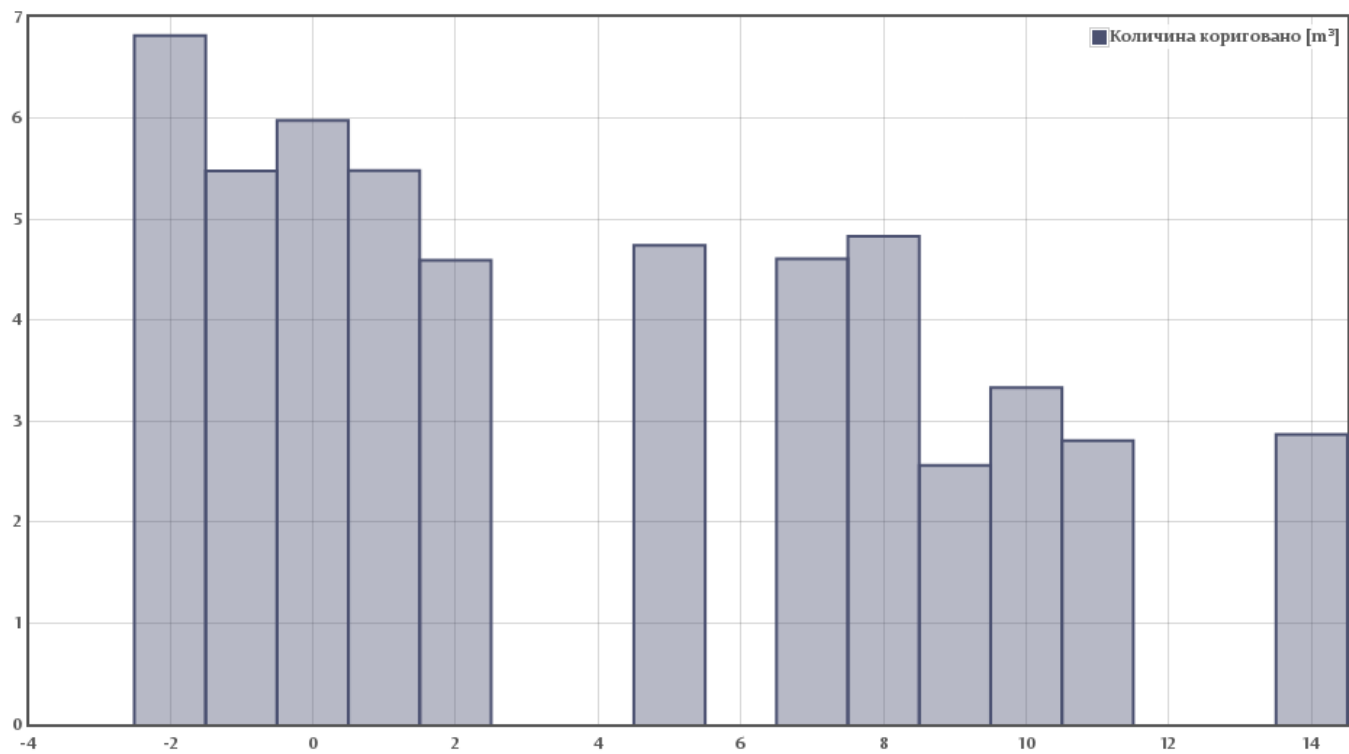

Izmerena količina (nekorigovana)

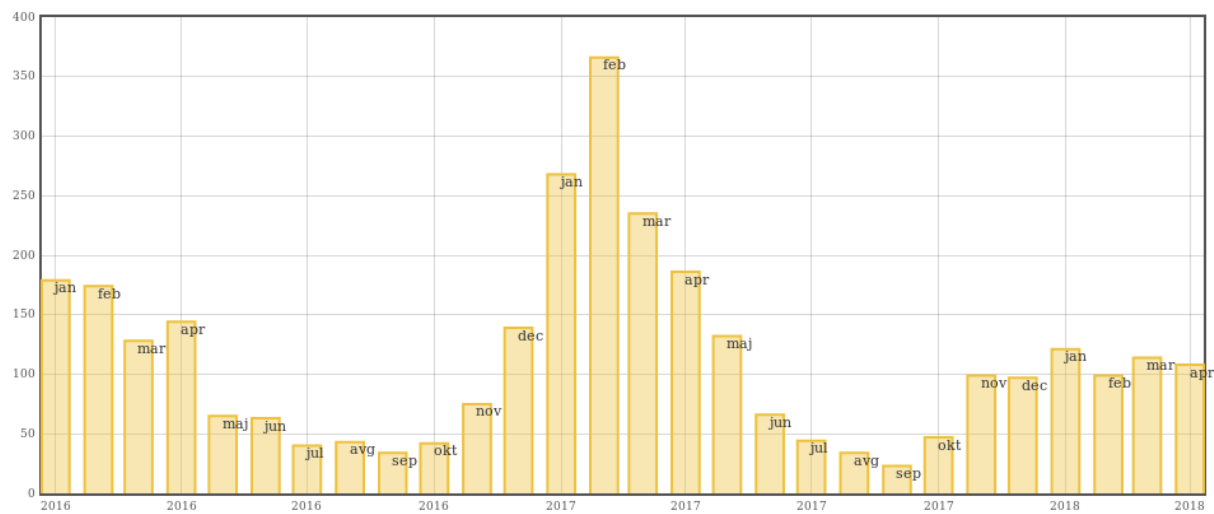

Izmerena količina (nekorigovana)

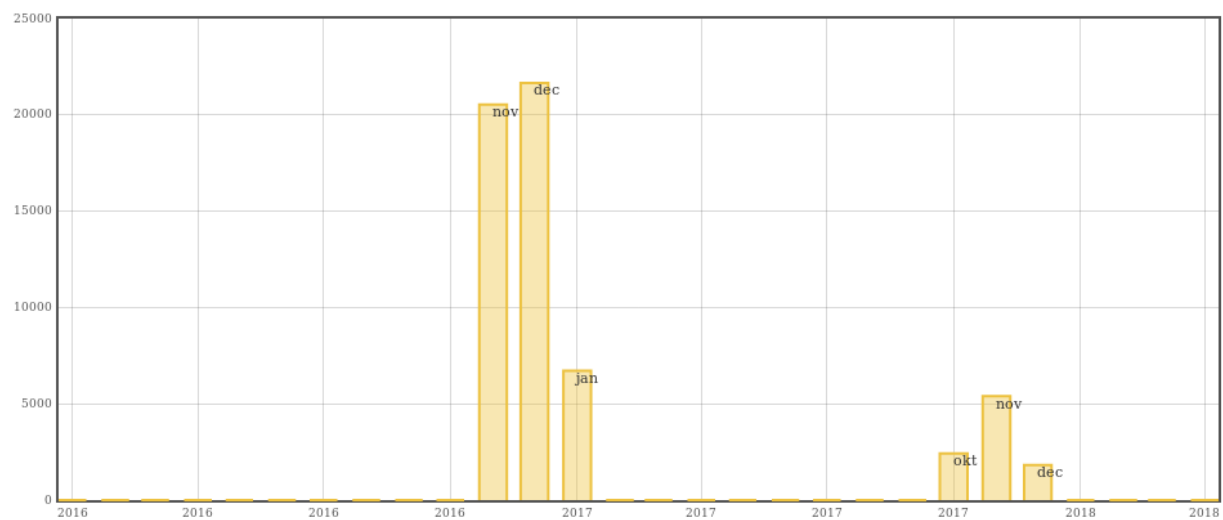

Izmerena količina (nekorigovana)

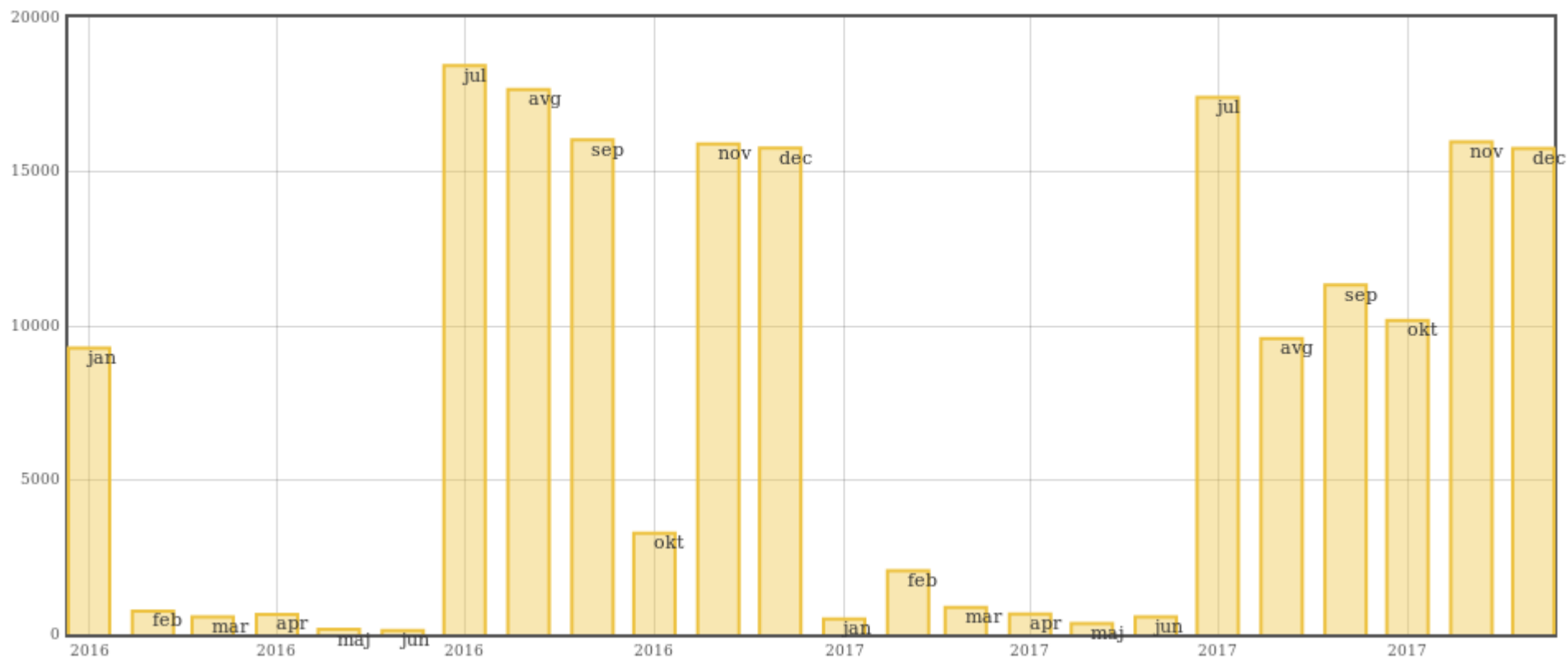

Izmerena količina (nekorigovana)

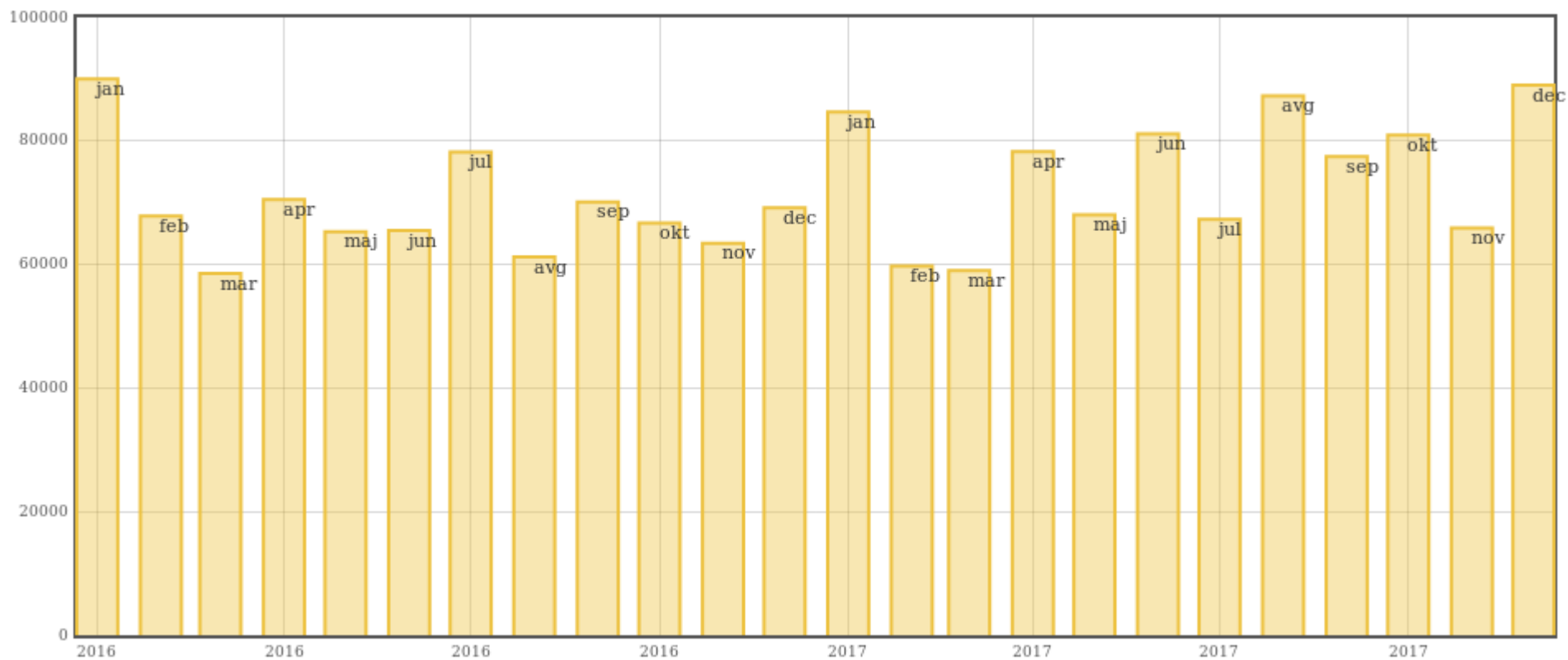

• Приступ систему

PRISTUP SISTEMU

DODAJ IZMENI OBRISI

Q Globalni filter

EXCEL CSV ŠTAMPAJ

| | ODS OTS ↕ | GRUPA ↕ | KATEGORIJA ↕ | CENA GAS ↕ | CENA KAPACITET ↕ | GODINA ↕ |
|----|------------------|--------------|--------------|------------|------------------|----------|
| 1 | ODS SRBIJA GAS | NERAVNOMERNA | 2 | 2,53 | 143,42 | 2016 |
| 2 | ODS NOVI SAD GAS | NERAVNOMERNA | 2 | 2,58 | 93,67 | 2016 |
| 3 | ODS NOVI SAD GAS | NERAVNOMERNA | 1 | 4,56 | 162,48 | 2016 |
| 4 | ODS SRBIJA GAS | RAVNOMERNA | 2 | 2,53 | 121,91 | 2016 |
| 5 | ODS NOVI SAD GAS | RAVNOMERNA | 2 | 2,58 | 79,62 | 2016 |
| 6 | ODS NOVI SAD GAS | RAVNOMERNA | 1 | 4,56 | 138,10 | 2016 |
| 7 | ODS SRBIJA GAS | VANVRŠNA | 2 | 2,53 | 100,39 | 2016 |
| 8 | ODS NOVI SAD GAS | VANVRŠNA | 2 | 2,58 | 66,57 | 2016 |
| 9 | ODS NOVI SAD GAS | VANVRŠNA | 1 | 4,56 | 113,73 | 2016 |
| 10 | OTS SRBIJA GAS | | 3 | 0,81 | 347,68 | 2016 |

Prikaz redova: 10 od 10

MREŽARINA

Globalni filter

ODS OTS

| | |
|----|------------------|
| 1 | ODS SRBIJA GAS |
| 2 | ODS NOVI SAD GAS |
| 3 | ODS NOVI SAD GAS |
| 4 | ODS SRBIJA GAS |
| 5 | ODS NOVI SAD GAS |
| 6 | ODS NOVI SAD GAS |
| 7 | ODS SRBIJA GAS |
| 8 | ODS NOVI SAD GAS |
| 9 | ODS NOVI SAD GAS |
| 10 | OTS SRBIJA GAS |

Dodavanje

GRUPA

ODS OTS

KATEGORIJA

CENA GAS

CENA KAPACITET

GODINA

DODAJ ODUSTANI

DODAJ IZMENI OBRISI

CSV ŠTAMPAJ

| TET | GODINA |
|--------|--------|
| 143,42 | 2016 |
| 93,67 | 2016 |
| 162,48 | 2016 |
| 121,91 | 2016 |
| 79,62 | 2016 |
| 138,10 | 2016 |
| 100,39 | 2016 |
| 66,57 | 2016 |
| 113,73 | 2016 |
| 347,68 | 2016 |

• Цене

| IZLAZNA CENA | | PERIOD | | | | | | | | | | ŠTAMPAJ RAČUN |
|-----------------|----------------------------|--------------------------|----------------------------|-------------------|---------------|---------------------|-----------------|------------------------|------------|------------------|--|---------------|
| | | 18/03 | PRIKAŽI | | | | | | | | | |
| Globalni filter | | | | | EXCEL | | CSV | | ŠTAMPAJ | | | |
| KUPAC | OPIS | VIRTUELNA TAČKA TRGOVINE | IZRAČUNATA CENA KUPCA GASA | IZLAZNA CENA GASA | TRANSPORT GAS | TRANSPORT KAPACITET | DITRIBUCIJA GAS | DISTRIBUCIJA KAPACITET | NS GAS GAS | NS GAS KAPACITET | | |
| | | | | | | | | | | | | |
| 004 | MARKET-PRODUCT MARK | B.PETROVAC-GLOŽAN | 26,04 | 26,04 | 0,81 | 347,68 | 0 | 0 | 2,58 | 85,28 | | |
| 004 | MARKET-PRODUCT MARK | B.PETROVAC-GLOŽAN | 26,04 | 26,04 | 0,81 | 347,68 | 0 | 0 | 2,58 | 85,28 | | |
| 004 | MARKET-PRODUCT MARK | B.PETROVAC-GLOŽAN | 26,04 | 26,04 | 0,81 | 347,68 | 0 | 0 | 2,58 | 100,33 | | |
| 004 | MARKET-PRODUCT MARK | B.PETROVAC-GLOŽAN | 26,04 | 26,04 | 0,81 | 347,68 | 0 | 0 | 2,58 | 85,28 | | |
| 004 | MARKET-PRODUCT MARK | B.PETROVAC-GLOŽAN | 26,04 | 26,04 | 0,81 | 347,68 | 0 | 0 | 2,58 | 100,33 | | |
| 170 | AURORUS 0100 | B.PETROVAC-GLOŽAN | 26,04 | 22,26 | 0,81 | 347,68 | 0 | 0 | 4,56 | 65,11 | | |
| 170 | AURORUS 0100 | B.PETROVAC-GLOŽAN | 26,04 | 22,26 | 0,81 | 0 | 0 | 0 | 6,71 | 0 | | |
| 170 | AURORUS 0100 | B.PETROVAC-GLOŽAN | 26,04 | 22,26 | 0,81 | 0 | 0 | 0 | 6,71 | 0 | | |
| 170 | AURORUS 0100 | B.PETROVAC-GLOŽAN | 26,04 | 22,26 | 0,81 | 0 | 0 | 0 | 6,71 | 0 | | |
| 190 | OPTINA BINAETA 200 | BEOČIN | 26,04 | 22,40 | 0,81 | 0 | 0 | 0 | 6,71 | 0 | | |
| 190 | OPTINA BAČKA PALANKA | BAČKA PALANKA | 26,04 | 22,40 | 0,81 | 0 | 2,53 | 0 | 6,71 | 0 | | |
| 190 | OTM ZORANJA 1000 B PALANKA | BEOČIN | 26,04 | 22,40 | 0,81 | 0 | 0 | 0 | 6,71 | 0 | | |
| 190 | OTM ZORANJA 1000 ČELAREVO | ČELAREVO | 26,20 | 22,40 | 0,81 | 347,68 | 2,53 | 124,55 | 4,56 | 162,78 | | |
| 190 | OTM ZORANJA | BAČKA PALANKA | 26,04 | 22,40 | 0,81 | 347,68 | 2,53 | 146,53 | 4,56 | 162,78 | | |
| 190 | OTM ZORANJA 1000 B PALANKA | BAČKA PALANKA | 26,04 | 22,40 | 0,81 | 0 | 2,53 | 0 | 6,71 | 0 | | |
| 019 | DEM 010 SUMAR 1 | B.PETROVAC-GLOŽAN | 26,04 | 22,26 | 0,81 | 347,68 | 0 | 0 | 2,58 | 40,13 | | |
| 019 | DEM 010 SUMAR 2 | B.PETROVAC-GLOŽAN | 26,04 | 22,26 | 0,81 | 347,68 | 0 | 0 | 2,58 | 100,33 | | |
| 019 | DEM 010 SUMAR 3 | B.PETROVAC-GLOŽAN | 26,04 | 22,26 | 0,81 | 347,68 | 0 | 0 | 2,58 | 85,28 | | |
| 019 | DEM 010 PD | B.PETROVAC-GLOŽAN | 26,04 | 22,26 | 0,81 | 0 | 0 | 0 | 6,71 | 0 | | |
| 020 | TOPLANA JP | BEOČIN | 26,04 | 22,26 | 0,81 | 347,68 | 0 | 0 | 4,56 | 162,78 | | |
| | | | 4.942,12 | 5.676,56 | 144,18 | 42.764,64 | 209,99 | 8.366,86 | 843,93 | 15.977,53 | | |

• Рачуни

| Р. бр. | Опис | | Количина Sm ³ | Цена Дин/Sm ³ | Износ Дин | |
|---|---|----------------------|-----------------------------|-----------------------------|--------------|-----------|
| 1. | Енергент - Природни гас | | 8638 | | | |
| Р. бр. | Опис | ЈМ | Ук.Бр.ОП | Количина | Цена Дин/ ЈМ | Износ Дин |
| 2. | Услуга приступа систему за транспорт гаса: JP "SRBIJAGAS" | | | | | |
| 2.1. | Енергент- дом. потр. | Sm ³ | | 8638 | 0,81 | 6.996,78 |
| 2.2. | Капацитет | Sm ³ /дан | година/12 | 586 | 347,68 | 16.978,37 |
| | | | | | Укупно | 23.975,15 |
| *Капацитет: 1. Улазни капацитет из транспортног система/ годишња тарифа/ непрекидни 2. Излазни капацитет домаћа потрошња/ годишња тарифа/ непрекидна | | | | | | |
| 3. | Услуга приступа систему за дистрибуцију гаса: JP SRBIJAGAS | | | | | |
| 3.1. | Енергент | Sm ³ | | 8638 | 2,53 | 21.854,14 |
| 3.2. | Капацитет | Sm ³ /дан | година/12 | 586 | 146,53 | 7.155,55 |
| | | | | | Укупно | 29.009,69 |
| 4. | Услуга приступа систему за дистрибуцију гаса: DP NOVI SAD-GAS | | | | | |
| 4.1. | Енергент | Sm ³ | | 8638 | 4,56 | 39.389,28 |
| 4.2. | Капацитет | Sm ³ /дан | година/12 | 586 | 138,36 | 6.756,58 |
| | | | | | Укупно | 46.145,86 |
| 5. | Укупно без ПДВ | | | | | |
| 5.1. | Енергент | | | | | |
| 5.2. | Капацитет | | | | | 30.890,50 |
| | | | | | Укупно | |

ИНИС КЦ

| Р. бр. | Опис | Количина Sm ³ | Цена Дин/Sm ³ | Износ Дин |
|--------|-------------------------|-----------------------------|-----------------------------|-----------|
| 1. | Енергент - Природни гас | 56653 | | |

| Р. бр. | Опис | ЈМ | Ук.Бр.ОП | Количина | Цена Дин/ ЈМ | Износ Дин |
|--------|---|----------------------|-----------|----------|--------------|------------|
| 2. | Услуга приступа систему за транспорт гаса: ЈР "SRBIJAGAS" | | | | | |
| 2.1. | Енергент- дом. потр. | Sm ³ | | 56653 | 0,81 | 45.888,93 |
| 2.2. | Капацитет | Sm ³ /дан | година/12 | 4168 | 347,68 | 120.760,85 |
| | | | | | Укупно | 166.649,78 |

*Капацитет: 1. Улазни капацитет из транспортног система/ годишња тарифа/ непрекидни
2. Излазни капацитет домаћа потрошња/ годишња тарифа/ непрекидна

| Р. бр. | Опис | ЈМ | Ук.Бр.ОП | Количина | Цена Дин/ ЈМ | Износ Дин |
|--------|---|----------------------|-----------|----------|--------------|------------|
| 4. | Услуга приступа систему за дистрибуцију гаса: DP NOVI SAD-GAS | | | | | |
| 4.1. | Енергент | Sm ³ | | 56653 | 2,58 | 146.164,74 |
| 4.2. | Капацитет | Sm ³ /дан | година/12 | 4168 | 100,33 | 34.847,95 |
| | | | | | Укупно | 181.012,69 |

| | | | | | | |
|------|----------------|--|--|--|--------|------------|
| 5. | Укупно без ПДВ | | | | | |
| 5.1. | Енергент | | | | | |
| 5.2. | Капацитет | | | | | 155.608,81 |
| | | | | | Укупно | |



ДП "Нови Сад - Гас"
Нови Сад, Теодора Мандића 21
Тел.: 021/6413-135, 6413-900

ПИБ: 100235843
Текући рачун: 105-32552-52
www.novisadgas.rs

РАЧУН ЗА ИСПОРУЧЕНИ ПРИРОДНИ ГАС - ЕНЕРГЕТСКА ДЕЛАТНОСТ " СНАБДЕВАЊЕ ПРИРОДНИМ ГАСОМ "

Број рачуна: 0264162/18 Поштарина плаћена код Пошта Србије, Нови Сад
Обрачуниски период: 01.03.2018. - 31.03.2018.
Датум издавања рачуна: 03.04.18
Место издавања рачуна: NOVI SAD
Датум промета робара и услуга: 01.04.18
Датум доспећа / Рок за уплату: 15.04.18

Примопрејачно место:

Шифра мерила:
Категорија и група:



| Р.Бр | Опис | Износ (дин) |
|-------------------------------|---|---------------------|
| 1. | Енергент према спецификацији рачуна | 1.822.197,66 |
| 2. | Капацитет према спецификацији рачуна | 155.052,23 |
| 3. | Задужење за обрачуниски период без ПДВ | 1.977.249,89 |
| 4. | Коефицијент расподеле (зграде колективног становања) [$ak_1 + (1 - a) k_2$] | 1 |
| 5. | Задужење за стамбену јединицу / локал за обрачуниски период (основица за ПДВ) | 1.977.249,89 |
| 6. | ПДВ 10% | 197.724,99 |
| 7. | Укупно задужење за обрачуниски период са ПДВ-ом | 2.174.974,88 |
| 8. | Дуг- Преплата | 0,00 |
| 9. | Камата | 653,40 |
| УКУПАН ИЗНОС ЗА УПЛАТУ | | 2.175.628,28 |

Услуга приступа систему за дистрибуцију гаса DP NOVI SAD-GAS

| | | | | | |
|----------------|----------------------|-----------|------|--------|-----------|
| 1. Енергент | Sm ³ | | 4843 | 4,56 | 22.084,08 |
| 2. Капацитет | Sm ³ /дан | година/12 | 518 | 162,78 | 7.026,67 |
| | | | | Укупно | 29.110,75 |
| Укупно без ПДВ | | | | | |
| 1. Енергент | | | | | 22.084,08 |
| 2. Капацитет | | | | | 7.026,67 |
| | | | | Укупно | 29.110,75 |

Хвала на пажњи